7 EKİM'DEN BU YANA

GAZZE FAALİYET RAPORU

YERYÜZÜ DOKTORLARI

TAKDİM

Yeryüzü Doktorları olarak kriz coğrafyalarında 20 yılı aşkın süredir umudu büyütmek ve yaraları sarmak için çalışıyoruz; Gazze de bu bölgelerden biri.

7 Ekim'den bugüne Gazze'de yaşananlar, bölgede şahit olduğumuz ne ilk kriz ne de sonuncusu olacak. 2000'li yılların başından beri hizmet verdiğimiz Gazze'de, kriz dönemlerinde neler yapmamız ve ekiplerimizle nasıl bir strateji geliştirmemiz gerektiğini yıllardır edindiğimiz tecrübelerle öğrenmiş bulunmaktayız.

Tarihsel süreçte belirli aralıklarla silahlı çatışmaların meydana geldiği Gazze'de yüz binlerce kişi yaralanmış, bu yaralanmaların büyük çoğunluğu ise uzuv kaybı ve bedensel engel durumu ile sonuçlanmıştır. Bölgede yapılan ihtiyaç analizleri neticesinde sağlık alanındaki en büyük ihtiyacın ise fizik tedavi ve rehabilitasyon alanında olduğu tespit edilmiştir. Bu nedenle Gazze'de yürütülen gönüllü sağlık hizmetlerimizin yanında 2015 yılında Han Yunus Fizik Tedavi ve Rehabilitasyon Merkezimizi kurduk.

Burada ağırlıklı olarak saldırılardan etkilenen bölge halkı için fizik tedavi ve rehabilitasyon hizmetleri vererek pek çok yaşama dokunduk. Ardından Gazze'nin merkez bölgesinde resmi bir dernek merkezi açarak ayrı bir ekip oluşturduk.

Her krizde olduğu gibi insani yardıma ve sağlık hizmetine ihtiyacın belki hiç olmadığı kadar arttığı bu dönemde de Yeryüzü Doktorları olarak vazifemizin başındayız. İnsanca yaşamanın en temel hak olduğuna inanarak bilgimizi, tecrübemizi ama en çok da gönüllerimizi Gazze için birleştiriyor, hep birlikte iyiliğin huzur ve şifa olduğu bir dünya inşa etmeyi umut ediyoruz.

GAZZE'DE 7 EKİM KRİZİ

Gazze Şeridi'ne yapılan saldırılarda bugüne kadar 38 binden fazla Filistinli hayatını kaybetti; 88 binden fazla kişi yaralı, binlercesi ise göçük altında. Geride kalanlar ise ümit ve ümitsizlik arasında yaşam mücadelesi veriyor.

Bölgede 7 Ekim'den bu yana 25'i hastane olmak üzere 64 sağlık merkezi ağır hasar görerek hizmet dışı kalırken, bölgedeki elektrik kesintileri ve enerji kaynaklarının eksikliği ise var olan merkezlerdeki şartları daha da ağırlaştırıyor. Sağlık sisteminin çökmek üzere olması saldırılardan ağır bir şekilde etkilenen ve acil cerrahi müdahaleler gerektiren yaralılar için hayati risk oluşturuyor. Gebe kadınlar enfeksiyon, kanama, erken doğum veya düşük riski ile karşı karşıya kalarak oldukça zor koşullarda doğum yapıyor. Temiz suya erişimin oldukça kısıtlı olması ise pek çok hastalığın tetiklenmesine sebep olurken, hastanelerdeki morglarda cenazeler için uygun şartların sağlanamaması bölgede enfeksiyon riskini arttırıyor.

Neredeyse tüm yerleşim alanlarının moloz yığınına çevrildiği; evlerin, su, elektrik ve kanalizasyon sistemleri gibi alt yapıların zarar gördüğü, sokaklarında ise hayatını kaybeden insanların her geçen gün arttığı Gazze'de tarif edilemez bir acının hâkim olması, toplumsal bir travmayı da beraberinde getiriyor.

GAZZE ACİL ÇALIŞMALARI

Gazze'de 2015 yılından beri devam eden fizik tedavi ve rehabilitasyon çalışmalarımıza mobil sağlık hizmetlerinin de eklenmesiyle 20 kişiye ulaşan ekibimizle yıllardır hizmet veriyoruz. Aynı şekilde 7 Ekim krizinin ilk gününden beri de sahada Gazze halkına destek oluyoruz. Saldırıların başladığı ilk günden itibaren yaralanan sivillere acil durum müdahalelerinde bulunarak öncelikli ihtiyaçları belirledik. Bölgenin en büyük hastanelerinden olan Şifa ve Endonezya Hastanelerinin acil servisinde gönüllü sağlık hizmetlerine başladık. Bu iki hastane hem bölge halkı için güvenli alanlardı hem de acil müdahaleler için uygun hastanelerdi. Fakat bir süre sonra bu iki hastane de hizmet dışı kaldı ve sağlık hizmetlerimiz için yeni bir strateji izlemek zorunda kaldık.

Saldırıların şiddetini her geçen arttırması pek çok zorluğu beraberinde getirdiği gibi psikolojik bir dayanıklılığı da gerektiriyordu. Yetersiz kaynaklar sebebiyle ameliyatlar anestezisiz gerçekleşiyor, operasyonlar steril olmayan ortamlarda yapılıyordu. Şifa Hastanesi'nde ilaç, tıbbi ve medikal malzemenin artık yetersiz duruma gelmesi, tedavilerde kullanılan kaynakların tükenmeye başlaması üzerine Gazze'de bulunan merkezimizdeki 13 bin 837 adet tıbbi malzeme ile Şifa Hastanesi'ne destek olduk.

Şifa ve Endonezya Hastanelerinin saldırıya uğraması sonucu ise doğumhaneler ve ameliyathaneler işlevsiz kaldı. Saldırılar sırasında Yeryüzü Doktorları olarak sağlık hizmeti verdiğimiz merkezler ve ambulanslar da kullanılamaz hale geldi. Gazze ekibimizden de ailesini, yakınlarını kaybedenler oldu.

Gazze'de ne yazık ki her geçen gün durum giderek kötüleşiyor. Kuzey bölgesinin tahliyesinden sonra ekiplerimizin bir kısmı ihtiyaç sahipleri için burada kaldı. Mevcut durumda kuzeyde Endonezya Hastanesinin az hasarlı noktalarında ve mobil sağlık ekiplerimizle çadırlarda ya da enkazda kalan bölge halkına; güneyde ise Hanyunus kentindeki Naseer Hastanesi ve Ortabölge'deki Al Aqsa Hastanesinde sağlık hizmetlerimizi sürdürüyoruz.

Krizin giderek derinleşmesi ve kaynakların tükenmeye başlaması temel ihtiyaçlara ulaşım noktasında da birçok zorluğu beraberinde getirdi. Krizin ilk dönemlerinde Gazze içinden malzeme tedarik edebiliyorken gün geçtikçe bu imkân zorlaştı. Tedarik merkezimizin yıkılması ve ihtiyacın artması üzerine biz de Mısır üzerinden düzenli aralıklarla malzeme sevkiyatı yapmayı sürdürüyoruz. Elimizdeki kaynaklar ve imkanlar ile bölge halkı için 7 Ekim'den beri çalışıyoruz.

VERİLEN HİZMETLER

Yeryüzü Doktorları olarak şartlar ne olursa olsun bir dakika bile pes etmiyor; yüz binlerce yüreği iyileştirebilmek için faaliyetlerimize aralıksız devam ediyoruz.

Çalışmalarımız kapsamında Gazze'de 7 Ekim'den bu yana:

117 binden fazla kişiye
acil müdahale ve muayene

Binden fazla kişiye
fizik tedavi rehabilitasyon

70 binden fazla kişiye
nafile kurban ve sıcak yemek

20 binden fazla
tıbbi ve medikal malzeme

33 binden fazla kişiye
gıda kolisi

9 binden fazla
ihtiyaç sahibine ekmek ve su

Çalışmalarımız kapsamında Gazze'de 7 Ekim'den bu yana:

2 binden fazla ihtiyaç sahibine
bebek bezi ve bebek maması

Bölgedeki sağlık çalışanları ve doktorlara düzenli olarak nakdi destek verdik.

Ayrıca Mısır'dan düzenli olarak içinde gıda, hijyen, ilaç ve temel ihtiyaç malzemesi bulunan yardım sevkiyatı gerçekleştiriyoruz.

Binden fazla çocuk için
psikososyal destek

Yeryüzü Doktorları olarak her geçen gün durumu ağırlaşan Gazze'de 7 ayı aşkın süredir 39 binden fazla ailenin yükünü hep birlikte omuzlayarak yaklaşık 400 bin faydalanıcıya ulaştık. Şartlar ne olursa olsun ihtiyaç son bulana kadar Gazze'deyiz.

AMAÇLAR VE HEDEFLER

Yıllardır Gazze'de hizmet veren bir sivil toplum kuruluşu olarak 7 Ekim krizinin ardından acil ihtiyaçları da göz önünde bulundurarak geleceğe yönelik üç çerçevede faaliyet planı hazırladık.

Kısa vadede:
• Sağlık hizmetlerinin devamlılığının sağlanması,
• Temel ihtiyaçların ve tıbbi malzemelerin tedarik edilerek ihtiyaç sahiplerine ulaştırılması.

Orta vadede:
• Gazze'de sahra hastanesi kurulması,
• Hasarlı olan merkezlerimizin onarılması,
• Birinci basamak sağlık hizmetleri ve fizik tedavi hizmetlerinin sağlanması,
• Türkiye'deki doktorlarımızdan gönüllü sağlık ekipleri ve cerrahi ekipler oluşturarak Gazze ve Mısır'da dahili ve cerrahi operasyonlar yapılması.

Uzun vadede:
• Gazze'de yıllardır var olan Fizik Tedavi ve Rehabilitasyon Merkezlerimiz ve mobil sağlık ekiplerimizle hizmetlerimizin yeniden devamlılığının sağlanmasıdır.
• Psikososyal destek çalışmalarına başlanması planlanmaktadır.

SOSYAL MEDYA

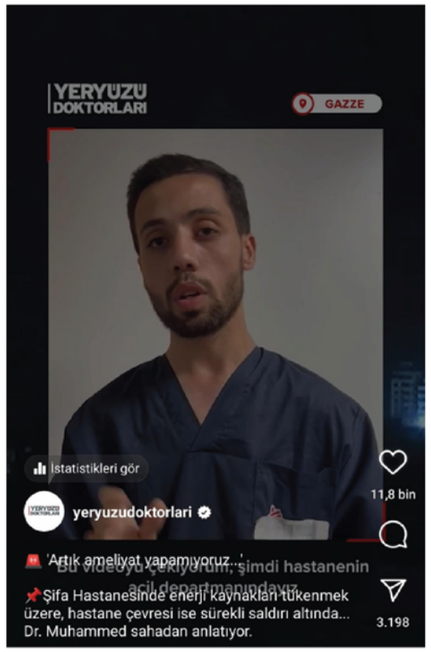

SOSYAL MEDYA

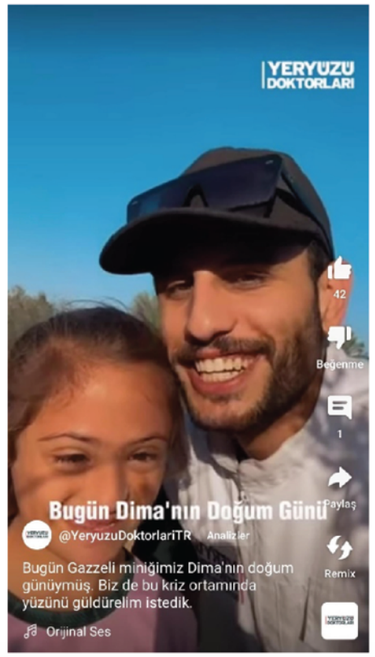

SOSYAL MEDYA

Yeryüzü Doktorları
@YYD_tr

🚨 Gazze'nin El-Ehli Baptist Hastanesinde gerçekleştirilen saldırıda en az 500 kişi daha hayatını kaybetti!

❗ Sağlık kuruluşlarına yapılan saldırılar savaş suçudur! Bu saldırılar acilen durdurulmalıdır!

21:03 · 17 Eki 23 saatinde · **122B** Görüntüleme

Gönderi etkinliğini görüntüle — Tanıt

548 Yeniden gönderiler **67** Alıntılar **1.100** Beğeni

Yeryüzü Doktorları
@YYD_tr

Merhamet varsa imkan da hep var...

📍 #Gazze'de at arabasıyla sıcak yemek ve temiz su desteği sağlıyoruz.

20:56 · 30 Oca 24 saatinde · **15,2B** Görüntüleme

Gönderi etkinliğini görüntüle — Tanıt

174 Yeniden gönderiler **7** Alıntılar **652** Beğeni

Basın Yayın ve Halkla İlişkiler

Yeryüzü Doktorları Gazze'de 7 Ekim'den beri devam eden saldırılar sonrasında gerçekleştirdiği faaliyetlere ilişkin 44 yazılı, 441 internet ve 70 görsel yansıma ile toplam 555 kez basında yer almıştır.

Basın Bülteni

Helallik İstediler / 13 Ekim 2023

Gazze'de 7 Ekim'den beri devam eden saldırılarda binlerce kişi hayatını kaybetti, 6 binden fazla kişi yaralandı. 2015 yılından beri Gazze'de fizik tedavi ve rehabilitasyon merkezi bulunan Yeryüzü Doktorları, çok zor şartlar altında yaşam mücadelesi veren halkın yaralarını sarıyor. Gazze'deki durum hakkında değerlendirmede bulunan Yeryüzü Doktorları Yönetim Kurulu Başkanı Uzm. Dr. Yahyahan Güney, *"Her zaman olduğu gibi bu zor günlerde de Yeryüzü Doktorları olarak Gazze'de çalışmaya devam ediyoruz. Saldırıların bir an önce bitmesini ve barış ortamının tesis edilmesini temenni ediyoruz. Dernek olarak kurulduğumuz günden beri Filistin'de özellikle Gazze'de insani yardım çalışmalarımız sürüyor. Bölgede zor şartlar altında hizmet veren ekiplerimiz, son gelişmeler ve alınan tahliye kararından sonra bizden helallik istediler. Böyle bir ortamda görevlerini icra etmeye çalışan tüm ekip arkadaşlarımızın ve yaşam mücadelesi veren Gazzelilerin yanında olmaya devam edeceğiz. Sizlerin de maddi manevi vereceğiniz her destek Gazzeliler için umut olacaktır." dedi.*

ANADOLU AJANSI

Yeryüzü Doktorları'ndan Gazze'de yardım ve sağlık hizmeti

Yeryüzü Doktorları Derneği, İsrail'in saldırılarını sürdürdüğü Gazze'de Filistinlilere yönelik yardım çalışması ve sağlık hizmeti desteğinde bulunuyor.

Zeynep Rakipoğlu | 13.10.2023 - Güncelleme : 13.10.2023

İstanbul

Dernekten yapılan açıklamaya göre, 2015 yılından bu yana Gazze'de fizik tedavi ve rehabilitasyon merkezi bulunan Yeryüzü Doktorları, İsrail'in saldırıları sonrasında **acil yardım** çalışmalarını sürdürüyor.

Saldırıların 7. gününde ekipleriyle bölgede bulunan doktorlar, **Gazze Şifa Hastanesi** ile Endonezya Hastanesinin acil servisinde sağlık hizmetlerine destek veriyor.

Ekipler aynı zamanda gıda, bebek bezi ve maması, battaniye gibi acil ihtiyaç malzemelerinden oluşan paketlerin dağıtımını yapıyor.

Yeni Şafak

Çadırda tedavi

Gazze Şeridi'ndeki Deir al-Balah kentinde bulunan El Aksa Şehitler Hastanesi, kapasitesinin üzerinde hizmet vermeye çalışıyor. İsrail'in saldırıları sonucu yaralanan sivillerin getirildiği hastanenin tüm bölümleri ve koridorları doldu. Hastane yetkilileri, yaralı sivillerini tedavi edilebilmesi için hastanenin bahçesine çadır kurdu. Saldırılarda yaralanan siviller, çadırda tedavi görmeye başladı.

Helallik isteyip çalışmaya gittiler

Gazze'de 2015 yılından beri fizik tedavi ve rehabilitasyon merkezi bulunan Yeryüzü Doktorları Derneği, çok zor şartlar altında yaşam mücadelesi veren halkın yaralarını sarıyor. Saldırıların 7. gününde ekipleri ile bölgede bulunan doktorlar Gazze Şifa Hastanesi ve Endonezya Hastanesi'nde acil serviste destek veriyor. Yeryüzü Doktorları Yönetim Kurulu Başkanı Uzm. Dr. Yahyahan Güney, "Bölgede zor şartlar altında hizmet veren ekiplerimiz, son gelişmeler ve alınan tahliye kararından sonra bizden helallik istediler. Böyle bir ortamda görevlerini icra etmeye çalışan tüm ekip arkadaşlarımızın ve yaşam mücadelesi veren Gazzelilerin yanında olmaya devam edeceğiz" diye konuştu.

Basın Yayın ve Halkla İlişkiler

Yeryüzü Doktorları'ndan Şifa Hastanesi'ne Tıbbi Malzeme Desteği / 23 Ekim 2023

Yeryüzü Doktorları, 7 Ekim'den beri Gazze'deki saldırılarda bölge halkının yanında yer almaya devam ediyor. Dernek, Gazze'de yer alan fizyoterapi ve rehabilitasyon merkezindeki tıbbi ve sarf malzemeleri bölgenin en büyük hastanesi olan Şifa Hastanesine sevk ederek kritik seviyedeki tıbbi malzeme eksikliğine destek oldu. 20 Ekim'de Gazze Sağlık Bakanlığı ile acil koordine olan Yeryüzü Doktorları sağlık merkezindeki toplamda 13 bin 837 adetten oluşan ve çok çabuk tükenen sargı, hasta bezi, serum, hijyenik jel, ameliyat eldiveni gibi tıbbi ve sarf malzemeleri Şifa Hastanesi'ne teslim etti. Bağışçılarının büyük desteği sayesinde Yeryüzü Doktorları bugüne kadar hem sağlık hem de insani yardım anlamında Gazze'nin yanında oldu.

haber7com

Yeryüzü Doktorları'ndan Şifa Hastanesi'ne tıbbi malzeme desteği

Yeryüzü Doktorları, Gazze için bütün imkanlarını seferber etti. 2015 yılından beri Gazze'de sağlık merkezi bulunan dernek, saldırılar sonrasında hasar alan kliniğinin tüm tıbbi ve sarf malzemelerini Şifa Hastanesi'ne teslim etti.

GİRİŞ 26.10.2023 11:09 · GÜNCELLEME 26.10.2023 12:04 / + Aa - /

Yeryüzü Doktorları, 7 Ekim'den beri Gazze'deki saldırılarda bölge halkının yanında yer almaya devam ediyor. Dernek, Gazze'de yer alan fizyoterapi ve rehabilitasyon merkezindeki tıbbi ve sarf malzemeleri bölgenin en büyük hastanesi olan Şifa Hastanesine sevk ederek kritik seviyedeki tıbbi malzeme eksikliğine destek oldu.

ANADOLU AJANSI

Basın Yayın ve Halkla İlişkiler

Yeryüzü Doktorları Gazze'de temel ihtiyaç malzemesi dağıtıyor / 2 Kasım 2023

Gazze'de 7 Ekim'den beri şiddetinin artarak devam ettiği saldırılarda Yeryüzü Doktorları, Gazze halkının ve hekimlerinin acil yardım çağrısına cevap vermek için çalışmalarını sürdürüyor. Şifa ve Endonezya Hastanesi'nde doktorlarıyla, hemşireleriyle; şehrin genelinde ise mobil olarak tüm sağlık ve lojistik ekibiyle birlikte yaraları sarmaya çalışan dernek, bugüne kadar 19 bin 406 insanın yanında yer aldı. Bugüne kadar Şifa, Endonezya, El Nasr, Kudüs hastanelerinde ve şehrin farklı noktalarında temel ihtiyaçlara yönelik malzeme dağıtımı gerçekleştirerek halka moral vermeye çalışan dernek, toplamda 750 bebek bezi, 100 hijyen ve hastane kiti de dağıttı. 7 Ekim'de başlayan saldırılarda Yeryüzü Doktorları tüm ekibiyle birlikte sağlık desteğinde bulunurken aynı zamanda temel ihtiyaca yönelik sıcak yemek dağıtımı gerçekleştirdi. Büyükbaş kurban kesimi yaparak 300 aileye dağıtım gerçekleştiren dernek ekibi, 1395 aileye gıda paketi, 900 aileye de ekmek ve su desteği sağladı.

gzt

Yeryüzü Doktorları Gazze'de temel ihtiyaç malzemesi dağıtıyor

Yeryüzü Doktorları Derneği, İsrail'in ablukası altındaki Gazze'de bebek bezi, hijyen ve hastane kitinin yanı sıra gıda ve su dağıtımı yaptı.
Dernekten yapılan açıklamada, Gazze'de devamından saldırıların 27. gününde, yardım çağrılarına yetişmeye çalışan Yeryüzü Doktorlarının tüm imkanlarını kullandığı belirtildi.
Derneğin, Şifa ve Endonezya Hastanesi'nde doktor ve hemşireleriyle, şehrin genelinde ise mobil sağlık ve lojistik ekibiyle yaraları sarmaya çalıştığı bildirilen açıklamada, bugüne kadar 19 bin 406 insanın yanında yer almdığı aktarıldı.
Açıklamada, derneğin 20 kişilik ekibiyle şehrin her noktasında gerek sağlık gerek insani yardım çalışmalarını yürütmeye devam ettiği, bu kapsamda kısa süre önce Şifa Hastanesi'ne tıbbi ve sarf malzemeleri bağışlandığı, Endonezya Hastanesi'ndeki sağlık çalışanlarına tıbbi kıyafet dağıtıldığı hatırlatıldı.
Endonezya Hastanesi'nin yakıtının bitmesi sonucu müdahalelerin yarım kaldığı anlatılan açıklamada, şehirdeki 12 hastanenin hizmet dışı kalmasıyla bölgede tıbbi yardım malzemesine ihtiyacın arttığı kaydedildi.
Açıklamada, Yeryüzü Doktorları ekiplerince bugüne kadar Şifa, Endonezya, El Nasr ve Kudüs hastanelerinde ve şehrin farklı noktalarında toplamda 750 bebek bezi, 100 hijyen ve hastane kiti dağıtıldığı ifade edildi.
Derneğin ayrıca büyükbaş kurban kesimi yaparak 300 aileye dağıttığı belirtilen açıklamada, 1395 aileye gıda paketi, 900 aileye ekmek ve su desteği sağlandığı kaydedildi.

Star

Dünya

Yeryüzü Doktorları Gazze'de temel ihtiyaç malzemesi dağıtıyor

Yeryüzü Doktorları Derneği, İsrail'in ablukası altındaki Gazze'de bebek bezi, hijyen ve hastane kitinin yanı sıra gıda ve su dağıtımı yaptı.

AA 2 Kasım 2023 Perşembe 18:48 - Güncelleme: 2 Kasım 2023 Perşembe 18:48

Endonezya Hastanesi'nin yakıtının bitmesi sonucu müdahalelerin yarım kaldığı anlatılan açıklamada, şehirdeki 12 hastanenin hizmet dışı kalmasıyla bölgede tıbbi yardım malzemesine ihtiyacın arttığı kaydedildi.

Açıklamada, Yeryüzü Doktorları ekiplerince bugüne kadar Şifa, Endonezya, El Nasr ve Kudüs hastanelerinde ve şehrin farklı noktalarında toplamda 750 bebek bezi, 100 hijyen ve hastane kiti dağıtıldığı ifade edildi.

Basın Yayın ve Halkla İlişkiler

Yeryüzü Doktorları sözün bittiği yerde Gazze'de / 3 Kasım 2023

Yeryüzü Doktorları Gazze'de devam eden saldırıların 27. gününde şehrin her noktasından gelen yardım çağrılarına tüm ekibiyle yetişmeye çalışıyor. Altyapının çöktüğü, hayatın durduğu, sözün bittiği şehirde dernek gerek sağlık alanında gerek insani yardım desteğinde tüm imkanlarını kullanıyor. Şifa ve çevre hastanelere tıbbi ve sarf malzeme desteği yanında şehrin ulaşabildiği her noktasında kurban kesimiyle birlikte sıcak yemek dağıtımı gerçekleştiriyor.

haber7.com

Yeryüzü Doktorları sözün bittiği yerde Gazze'de!

Yeryüzü Doktorları altyapının çöktüğü, hayatın durduğu, sözün bittiği Gazze'de gerek sağlık alanında gerek insani yardım desteğinde tüm imkanlarını kullanıyor.

Gazze'de 7 Ekim'den beri şiddetinin artarak devam ettiği saldırılarda Yeryüzü Doktorları, Gazze halkının ve hekimlerinin acil yardım çağrısına cevap vermek için çalışmalarını sürdürüyor.

Şifa ve Endonezya Hastanesi'nde doktorlarıyla, hemşireleriyle; şehrin genelinde ise mobil olarak tüm sağlık ve lojistik ekibiyle birlikte yaraları sarmaya çalışan dernek, bugüne kadar 19 bin 406 insanın yanında yer aldı. 27 gündür hava, kara ve denizden saldırılara maruz kalan Gazze'de yüzbinler hastanelere sığınırken şehirde temiz su, yemek, enerji ve yakıt erişimi kısıtlandı; elektrik ve internet erişiminin kopmasıyla dünya ile bağlantısı kesintiye uğradı.

Basın Yayın ve Halkla İlişkiler

Güney Gazze'deki Kuveyt Hastanesi 1 Milyon kişiye hizmet vermek zorunda / 1 Aralık 2023

Gazze'nin kuzeyinde yer alan hastanelerin hizmet dışı kalması ile nüfusun arttığı güney Gazze'de sağlık hizmetleri Kuveyt Hastanesinde devam ediyor. Güvenli bölge diye tabir edilen Gazze'nin güneyinde de zaman zaman hava saldırıları meydana geliyor. Yeryüzü Doktorları ekipleri hastanede görev alırken, sağlık sistemini ayakta tutabilmek için hastanenin tüm sağlık personellerine ve ailelerine maddi destek veriyor.

TRT HABER

İsrail güvenli bölge diye gösterdiği Gazze Şeridi'nin güneyindeki hastane yakınını vurdu

Gazze Şeridi'ndeki Kuveyt Hastanesi'nde vekaleten başhekimlik görevini üstlenen Dr. Mohammed Ganim, "insani ara"nın sona ermesinin hemen ardından İsrail'in, çalıştığı hastane yakınına saldırdığını belirtti.

[Fotoğraf: AA]

Basın Yayın ve Halkla İlişkiler

Yeryüzü Doktorları yardım çalışmalarını aralıksız sürdürüyor / 5 Ocak 2024

Gazze’de yaklaşık 3 aydır devam eden saldırılar sonucunda 22 binden fazla Filistinli hayatını kaybetti, 57 binden fazla kişi de yaralandı. Yeryüzü Doktorları altyapı ve sağlık sisteminin çöktüğü Gazze’de hizmetlerini aralıksız sürdürüyor. Dernek Gazze’deki ekibiyle sağlık çalışmalarına devam ederken Mısır’dan tedarik ettiği medikal ve temel ihtiyaç malzemelerini Refah kapısından bölgedeki ekibine ulaştırıyor.

haber7.com

Yeryüzü Doktorları Gazze'de hizmetlerini aralıksız sürdürüyor

Gazze'de yaklaşık 3 aydır devam eden saldırılar sonucunda 22 binden fazla Filistinli hayatını kaybetti, 57 binden fazla kişi de yaralandı. Yeryüzü Doktorları altyapı ve sağlık sisteminin çöktüğü Gazze'de hizmetlerini aralıksız sürdürüyor.

Yıllardır devam eden abluka ve son saldırılar sebebiyle altyapısı çöken Gazze’de yaşam alanı kalmadı, sağlık hizmetleri çok kısıtlı bir şekilde devam ediyor. Yeryüzü Doktorları, 2000’li yılların başından beri Gazze’de desteklerini sürdürürken 2015 yılında ise profesyonel ve sürdürülebilir sağlık hizmeti vermeye başladı. 7 Ekim’den bu yana doktorlarının ve sağlık personellerinin gerçekleştirdiği acil yardım müdahaleleriyle Gazze halkının yanında olmaya çalışan ekip, şehrin kuzeyindeki Şifa ve Endonezya Hastanesinde başladığı çalışmalarını bugün Refah bölgesindeki Kuveyt Hastanesinde sürdürüyor.

AKSAM

Yeryüzü Doktorları'nın Gazze'ye insani yardım desteği sürüyor

Yeryüzü Doktorları, işgalci İsrail ablukası altındaki Gazze Şeridi'ne insani yardım malzemesi ulaştırmaya devam ediyor

Yeryüzü Doktorları Derneği, Mısır'dan tedarik ettiği medikal ve temel İhtiyaç malzemelerini Refah Sınır Kapısı'ndan Gazze'ye ulaştırıyor.

Dernekten yapılan açıklamaya göre, saldırıların ilk gününden bu yana Gazze halkının yanında olmaya çalışan ekipler, şehrin kuzeyindeki Şifa ve Endonezya hastanelerinde başladıklarını çalışmalarını, bugün Refah bölgesindeki Kuveyt Hastanesi'nde sürdürüyor.

Gazze'deki ekibin ve sağlık sisteminin ihtiyaçları doğrultusunda belirlenen medikal ve temel gıda malzemeleri Gazze'ye teslim edilmek üzere Mısır'da hazırlanarak, sınırda görev alan Yeryüzü Doktoru Mohammed Ghaniem'in koordinesinde tırlara yükleniyor.

Malzemeler Refah Sınır Kapısı'ndan Gazze'ye gönderilerek, bölgedeki Yeryüzü Doktorları ekibi tarafından halka ulaştırılıyor.

Basın Yayın ve Halkla İlişkiler

Özel Haberler

Yeryüzü Doktoru Mohammad Ghaniem dünyaya acil çağrı yaptı / 15 Ekim 2023

İsrail'in Gazze saldırıları 7 Ekim’den bu yana sürüyor. Abluka altındaki Gazze'nin yaralarını sarmak için çalışmalar yürüten Yeryüzü Doktorları, Gazze'deki yaralıların durumları ile yakından ilgileniyor. Saldırıların sürdüğü kritik bölgede bulunan Yeryüzü Doktorlarında görevli Dr. Muhammed Ghaniem ile gerçekleştirilen bağlantı da Ghaniem, dünyaya acil çağrıda bulundu.

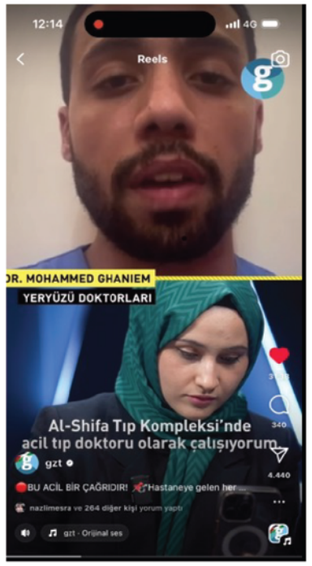

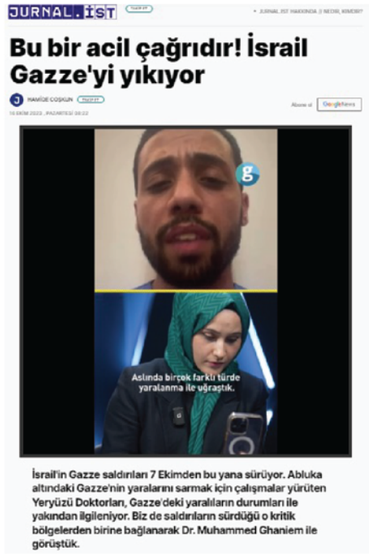

AA Diplomasi Servisi/ Yeryüzü Doktorları Dünyaya Acil Çağrıda bulundu / 8 Kasım 2023

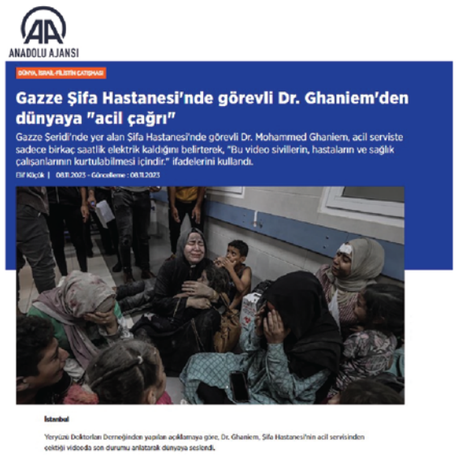

Basın Yayın ve Halkla İlişkiler

Özel Haberler

Bombaların arasında sağlık desteği / 10 Ekim 2023

CNN TÜRK

Bombaların arasında sağlık desteği!

Gazze'ye İsrail'in saldırıları devam ediyor. Yeryüzü Doktorları Derneği'nin gönüllü doktorları Gazze'de yaraları sarmaya destek oluyor.

İnsani yardım için Gazze'de bulunuyorlardı, gönüllü doktorlar bir anda bombaların arasında kaldı. Saldırılar nedeniyle birçok kişi hayatını kaybederken, binlerce kişi de yaralandı. Yeryüzü Doktorları Derneği gönüllü sağlık ekibi, yaralananlara acil müdahalede bulunuyor. Birçok yaralıya ilk müdahale gönüllü doktorlar tarafından yapılıyor.

Yeryüzü Doktorları Gazze'deki Çocuklara Moral Etkinliği Düzenledi / 8 Kasım 2023

ANADOLU AJANSI

DÜNYA

Yeryüzü Doktorları Gazze'deki çocuklara "moral" etkinliği düzenledi

Yeryüzü Doktorları Derneği, Gazze'nin kuzeyinde Birleşmiş Milletlere (BM) ait ortaokulu ziyaret ederek, çocuklar için yüz boyama etkinliği düzenledi.

Elif Küçük | 08.11.2023 - Güncelleme : 08.11.2023

Yeryüzü Doktorları Derneği, Gazze'nin kuzeyinde Birleşmiş Milletlere (BM) ait ortaokulu ziyaret ederek, çocuklar için yüz boyama etkinliği düzenledi.

Basın Yayın ve Halkla İlişkiler

Görsel Yansımalar

Gazze'de baş gösteren hastalıklar / 17 Ekim 2023

Gazze'deki hastanelere ve tıbbi malzemeye ihtiyaç artıyor / 17 Ekim 2023

Gazze'deki çocuklara moral etkinliği / 8 Kasım 2023

Basın Yayın ve Halkla İlişkiler

Görsel Yansımalar

Zor Şartlar Altında Sağlık Hizmetleri / 21 Ekim 2023

Türkiye'den Gazze'ye Gitmek Üzere Yardım Tırları Hazırlanıyor / 21 Ekim 2023

Basın Yayın ve Halkla İlişkiler

Görsel Yansımalar

Yeryüzü Doktoru Mohammed Ghaniem Şifa Hastanesinde Soruları Yanıtladı / 21 Ekim 2023

Gazze'de Prematüre Bebeklerin Son Durumu / 16 Kasım 2023

YERYÜZÜ DOKTORLARI

Kazlıçeşme Mh. Cinoğlu Sokak No:3,
34020 Zeytinburnu - İstanbul - Türkiye

Yeryüzü Doktorları

+90 212 586 1212 | bilgi@yyd.org.tr | yyd.org.tr